



Online-Feuerwehr-Verwaltung

Software. Für Lebensretter.





syBOS – Näher dran. Schneller fertig.

Finanzielle Mittel werden knapper, der Verwaltungs- und Administrationsaufwand steigt.

Immer mehr Feuerwehren beklagen den Mangel an Freiwilligen, die sich auch in der Freizeit um die notwendigen Verwaltungstätigkeiten kümmern wollen. Da eine einheitliche Informations-Struktur innerhalb der Feuerwehr fehlt müssen die Daten in mehreren System gepflegt werden. Die daraus resultierenden Probleme sind vielfältig:

- Datenredundanz – die selben Informationen sind mehrfach gespeichert und in der Regel nicht aktuell
- eine mehrfache Datenspeicherung bedeutet auch mehrfachen Aufwand für die Datenpflege, das Austauschen der Daten über E-Mail oder USB-Stick ist mühsam und fehleranfällig
- das Zusammenführen von verschiedenen Informationen ist aufwendig
- zeitverzögerte Datenverarbeitungen – Auswertungen erfolgen am Jahresende oder ad-hoc mit entsprechendem Aufwand
- niemand hat auf Knopfdruck einen aktuellen Überblick

syBOS ist eine Internet-Anwendung für alle Aufgaben, Bereiche und Ebenen der Feuerwehr-Organisation. Entwickelt in modernster Web-Technologie kann syBOS sofort und ohne Software-Installation an jedem Arbeitsplatz mit Internet-Anschluss genutzt werden.

syBOS vereinfacht die Verwaltung in der Feuerwehr – sämtliche Informationen sind nur einmal gespeichert und können mehrfach genutzt werden, ein Abgleich von Daten über E-Mail oder USB-Stick ist nicht erforderlich.

syBOS verbessert die Kommunikation

- innerhalb der Feuerwehr durch E-Mail und SMS
- Verbesserung der Öffentlichkeitsarbeit durch automatische Darstellung von Einsätzen und Veranstaltungen auf der eigenen Feuerwehr-Homepage

syBOS ermöglicht Kooperation

- zwischen Feuerwehren, zB nachbarliche Einsätze, gemeinsame Übungen und Veranstaltungen
- mit dem Kreis- und Landesverband
- mit der Kommune/Gemeinde, zB für die Abrechnung von Einsätzen, Abrechnung von Vergütungen
- mit der Leitstelle durch Austausch von Alarmplänen, Erreich- und Verfügbarkeiten sowie Übernahme von Alarmierungs- und Einsatzdaten
- mit dem vorbeugenden Brandschutz
- mit anderen Einsatz- und Rettungsorganisationen

syBOS liefert Informationen

- statistische Auswertungen und Berichte, auch in grafischer Darstellung
- für eine aktuelle Brandschutzbedarfsplanung
- über die Tagesalarmbereitschaft
- Wetter, Unwetter, Verkehrsinformationen
- geografische Informationen über Personal, Fahrzeuge, Geräte, Einsätze





Vorteile von syBOS

- Internet-Anwendung, überall nutzbar, beliebig viele Anwender ohne zusätzliche Lizenzkosten, keine Software-Installation am Arbeitsplatz
- moderne, intuitive Oberfläche, auch für ungeübte und gelegentliche Anwender leicht verständlich und nutzbar, geringer Schulungsaufwand
- unterstützt alle Verbandsebenen – von der Feuerwehr bis zum Kreis- und Landesverband

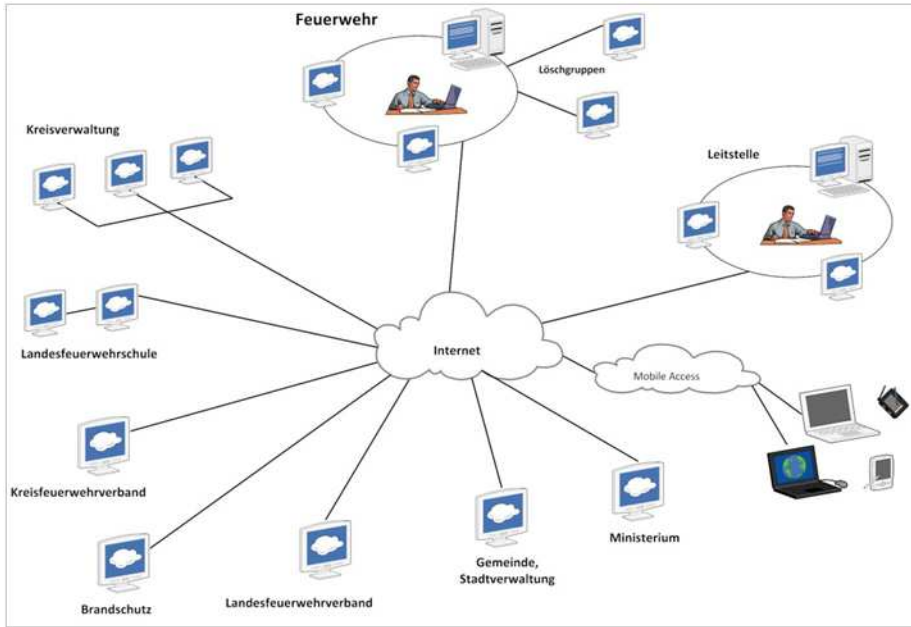

Module und Funktionen im Überblick

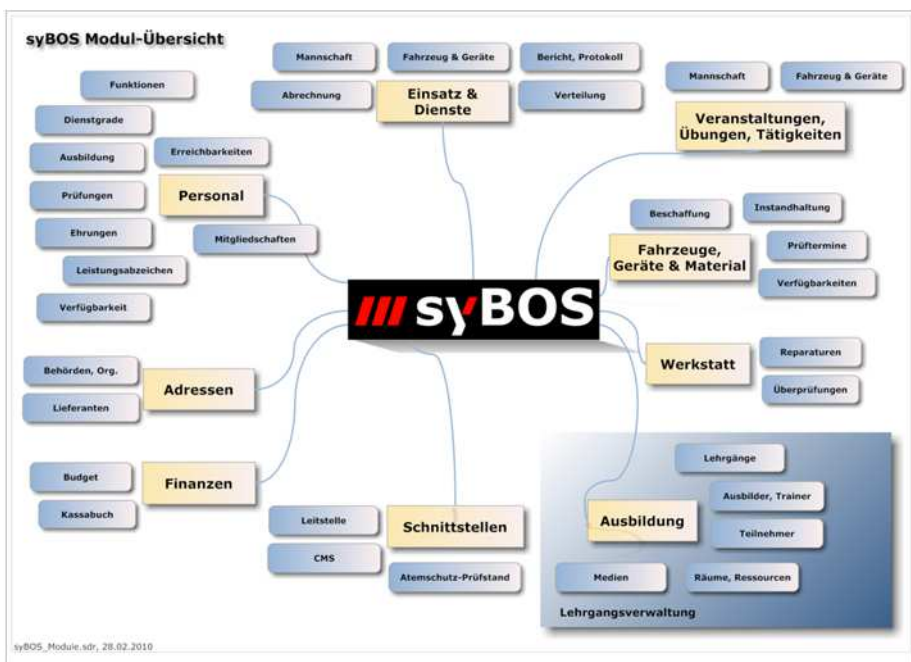



Beschreibung der Module

Feuerwehrverwaltung	Stammdaten der Feuerwehr und Löschgruppen, Gerätehäuser mit Räumen, Wappen, Logo, Standorte;
Personalverwaltung	Funktionen, Ehrungen, Dienstzeiten, Leistungsabzeichen, Ausbildung, Lehrgänge, Bekleidung; Einsatz- und Übungsbeteiligung, Tätigkeiten, Prüftermine (Atenschutz, Führerschein), Brandschutzbedarfsplanung (Tagesalarmsicherheit)
Fahrzeug-Verwaltung	Prüftermine, Instandhaltung, Reparaturen, Verwendungsnachweis
Material- und Geräteverwaltung	Material-, Bekleidungs- und Geräteverwaltung mit Prüfterminen und Verwendungsnachweis, Integration verschiedener Barcode-Systeme zur Identifikation von Geräten und Bekleidung
Einsatz und Dienste	Einsätze, Dienste, Einsatzkräfte, Einsatzfunktionen, Statistik
Veranstaltungen	Veranstaltungen, Lehrgänge, Ausbildungen, Statistik
Tätigkeiten	Zeit- und Leistungserfassung für die Tätigkeiten der einzelnen Mitglieder
Adressverwaltung	Verwaltung beliebiger Adressen (Lieferanten, Behörden, Kunden) mit Gruppierungsmöglichkeiten
Lehrgangsverwaltung	Verwaltung von Kursen und Lehrgängen, Online-Anmeldung mit Prüfung der Voraussetzungen, Ausbilder, Stundenpläne, Standorte und Räume, Lehr- und Lernbehelfe, Medienverwaltung
Bewerbe	Durchführung von Leistungsbewerben, Punktevergabe, Druck von Bewertungslisten, Zeugnissen
Finanzen	Budget und Kassabuch, Beitragsvorschreibung, Einsatzabrechnung
DMS	Dokument- und Bilderverwaltung
CMS	Content-Management-System CMSms, Schnittstelle zu CM-Systemen für Einsätze, Veranstaltungen, Material
E-Mail-Services	eigener E-Mail-Server, unterstützt POP3- und Webmail-Clients (IMAP)
SMS-Services	Einzel- und Gruppen-SMS
Statistik	statistische Auswertungen, grafische Darstellung als Balken-, Linien- oder Kreisdiagramm
Benutzer- und Berechtigungsverwaltung	Benutzer- und Gruppenverwaltung, umfangreiches Berechtigungssystem



System-Architektur

Durchdachte System-Architektur

syBOS bildet alle Organisationsebenen ab – von der Ortsfeuerwehr bis zu Kreis- und Landesverbänden. Auf jeder Ebene werden die spezifischen Anforderungen und Bedürfnisse berücksichtigt. Weitere Bausteine wie eine Schul- und Lehrgangsverwaltung für Feuerwehrschulen sowie eine Bewerbungsverwaltung für die Durchführung von Leistungsbewerben sind nahtlos integriert. Auch die Verwaltung der Mitglieder von Feuerwehr-Vereinen ist möglich.

Eine individuelle Vergabe von Benutzerberechtigungen stellt jedem Anwender genau die von ihm benötigten Funktionen und Informationen bereit und sorgt für einen bestmöglichen Datenschutz.

So sicher wie Telebanking

Die Verbindung zwischen Browser und Webserver erfolgt über verschlüsselte und gesicherte SSL-Verbindungen mit Zertifikat. Ein Zugriff auf die Anwendung ist nur mit Benutzername und Kennwort möglich. Optional ist auch eine 2-Faktor-Authentifizierung nach TOTP oder U2F möglich. Die Datenspeicherung erfolgt auf einem RAID-System mit gespiegelten Festplatten, eine Datensicherung erfolgt täglich.

Kein Datenaustausch, keine Software-Installation und keine Updates

Durch die zentrale Datenbank ist kein Datenaustausch erforderlich, alle Benutzer verfügen jederzeit über den selben Informationsstand.

Keine zusätzlichen Lizenzgebühren

Durch die Verwendung von Open-Source-Komponenten bei Betriebssystem, Webserver und Datenbank fallen hier keine zusätzlichen Lizenzgebühren an. Terminal-Server bzw. Citrix-Lizenzen sind ebenfalls nicht erforderlich, syBOS ist eine echte Internet-Anwendung.

Zusätzliche Module von syBOS unterstützen die Zusammenarbeit und Kommunikation der Mitglieder („Community“) und ermöglichen Aufbau und Pflege einer einheitlichen Wissensbasis.

Durch die Integration von Content-Management-Systemen (CMS) wird auch der öffentlichkeitswirksame Bereich („HomePage“) dieser Organisationen unterstützt. Einsätze, Veranstaltungen und Fahrzeuge können über eine Schnittstelle abgerufen und ohne zusätzliche Dateneingabe direkt auf der jeweiligen Homepage der Feuerwehr angezeigt werden.



Der Betrieb

- syBOS wird als 'Software-as-a-Service-Providing' (SaaS) angeboten, die monatliche Gebühr enthält alle Kosten für Software-Nutzung, Betrieb, Datensicherung und Software-Updates
- keine Investitionen in die Infrastruktur erforderlich, ein normaler PC mit Internet-Anschluss (DSL) genügt
- keine Software-Installation am Arbeitsplatz erforderlich
- Verwendung von Open-Source-Komponenten, daher keine zusätzlichen Lizenzgebühren für Betriebssystem, Datenbank oder Webserver
- die Datenübertragung erfolgt über eine verschlüsselte Verbindung mit Zertifikat, ein Zugang ist nur mit Benutzername und Kennwort möglich
- zentrale Datenbank, keine Datensynchronisation erforderlich, kein Datenaustausch über E-Mail oder USB-Sticks erforderlich
- die Datenspeicherung auf RAID-Systemen (gespiegelte Festplatten) gewährleistet maximale Sicherheit der gespeicherten Daten
- es wird täglich eine Datensicherung erstellt
- laufende Überwachung des Servers (Monitoring)
- syBOS wird in professionellen Internet-Rechenzentren in Deutschland und Österreich gehostet



Portal

Das syBOS-Einstiegsportal – alle wichtigen Informationen und Funktionen auf einen Blick

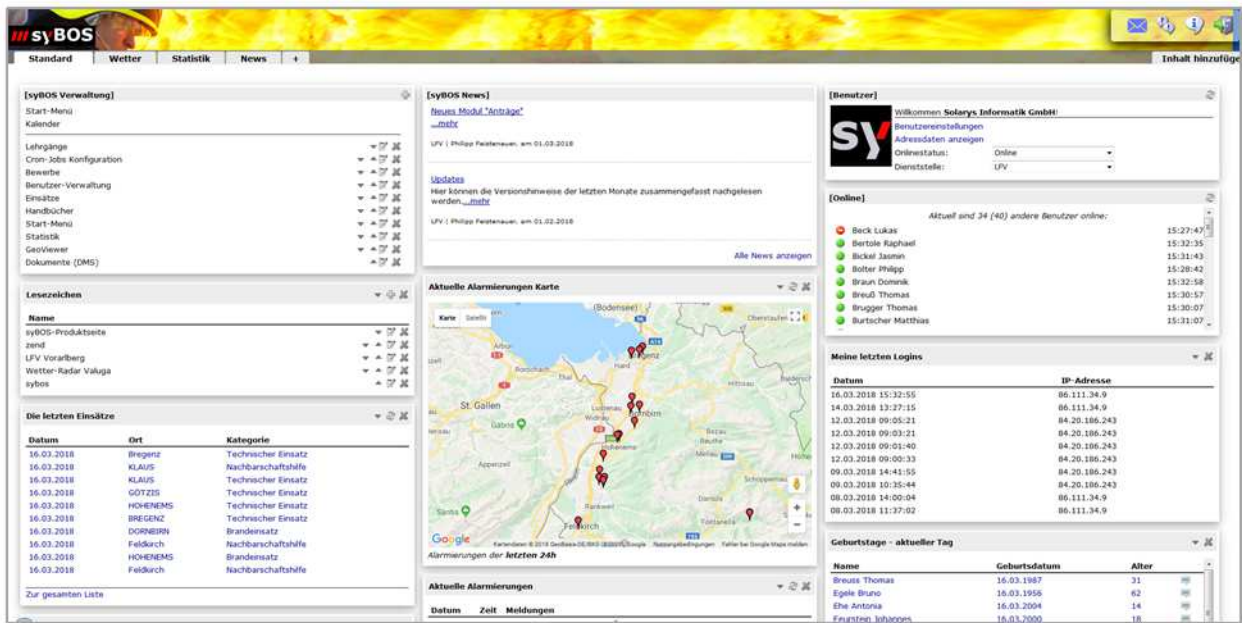

Organisations-Struktur

Die Struktur der jeweiligen Organisation kann auf beliebigen Ebenen wie zB

- Landesverband
- Kreisverband (Bezirk)
- Abschnitt
- Ortsstelle

abgebildet werden.

Abhängig von seiner Berechtigung kann der Anwender Funktionen ausführen und die entsprechenden Informationen sehen.

Damit können beispielsweise Mitglieder einzelnen Ortsstellen zugeordnet und – je nach Berechtigungsvergabe – nur von diesen bearbeitet werden.





Personal- und Mitgliederverwaltung

Neben der Fahrzeug- und Geräteverwaltung stellt die Administration der Einsatzkräfte sicherlich einen der aufwändigsten Bereiche in der Verwaltung einer Feuerwehr dar.

In der Personal- und Mitgliederverwaltung können die Daten sämtlicher Angehöriger einer Feuerwehr zentral und einfach gepflegt werden.

Dazu zählen insbesondere:

- Stammdaten
- Einsatz- und Übungsdaten
- Probenteilnahme
- Tätigkeiten
- Ausbildung
- Dienstgrade
- Mitgliedschaften
- Funktionen
- Ehrungen
- Ausrüstung / Bekleidung

Zeitbezogene Daten wie zB Mitgliedschaft, Dienstgrad oder Funktion werden jeweils mit einem von-bis Datum gespeichert.

Wiederkehrende Überprüfungstermine für Atemschutz (Untersuchung und/oder Teilnahme an Atemschutzstrecke) und den Feuerwehr-Führerschein können einfach erfasst und überwacht werden.

Aktion	Status	Nachbegriff	Mitgliedschaften	aktiv	heute aktuell	Umsatz	von	bis
			Dienstgrade	ja	Aktiv		08.06.2008	
			Funktionen	ja	Aktiv		09.01.2002	
			Funktionen-Erhalt	ja	Aktiv		01.04.2005	
			Auszeichnungen	ja	Aktiv		01.01.2010	
			Leistungsabzeichen	ja	Aktiv		16.04.1997	
			Bewerterauszeichnung	ja	Aktiv		01.01.2009	
				ja	Aktiv		03.04.2003	
				ja	Aktiv		03.05.1972	
				ja	Aktiv		10.04.1996	
				ja	Aktiv		10.04.1996	
				ja	Aktiv		14.04.1982	
				ja	Aktiv		01.04.2004	
				ja	Aktiv		31.07.2008	
				ja	Aktiv		14.04.1993	
				ja	Aktiv		14.04.1993	
				ja	Aktiv		24.04.1974	
				ja	Aktiv		11.04.1990	
				ja	Aktiv		26.04.1978	
				ja	Aktiv		01.01.2010	
				ja	Aktiv		01.01.2009	
				ja	Aktiv		01.01.2009	
				ja	Aktiv		15.04.1998	
				ja	Aktiv		01.04.2007	
				ja	Aktiv		10.04.1996	
				ja	Aktiv		09.01.2002	
				ja	Aktiv		19.04.1987	
				ja	Aktiv		01.04.1995	

Adresse (Personal) bearbeiten

Stammdaten | persönliche Daten | allg. Gruppen | eigene Gruppen | Personalstand | Firma | Dokumente | ZUGRIFF | Leistungen | Ausstattung

Anrede: Herr
Titel: -
Titel verlassen: -
Zuname: F...
Vorname: PH...
Suchbegriff: F...
Strasse: Rheinstraße
Objekt: A
LKZ / PLZ / Ort: -
Zusende-Kennzeichen: Privat

Telefon Privat mit Vorwahl: -
Telefax Privat mit Vorwahl: -
Telefon Firma mit Vorwahl: +43 55...
Telefax Firma mit Vorwahl: -
VoIP-Nummer: -
Mobil Nummer 1: +43 66...
Mobil Nummer 2: -
Pager-Nummer: -
Funk: -
Erwerbstand/Beruf: IT Organisation LPV

E-Mail 1: -@vorberg.at
E-Mail 2: -

abbrechen | speichern | speichern & zurück

Aktion	Status	Nachbegriff	Typ	Pflicht-Ausstellungsdatum	bestanden	Gültigkeit (Monate)	Gültig bis
			Atemschutz	25.10.2008	ja	36	23.10.2011
			Atemschutz	11.11.2008	ja	36	11.11.2011
			Atemschutz	22.09.2008	ja	36	22.09.2011
			Atemschutz	30.11.2006	ja	78	10.05.2013
			Atemschutz	16.10.2009	ja	36	16.10.2012
			Atemschutz	15.07.2009	ja	12	15.07.2010
			Atemschutz	19.03.2009	ja	36	19.03.2012
			Atemschutz	08.05.2008	ja	36	08.05.2011
			Atemschutz	19.12.2006	ja	76	14.04.2013
			Atemschutz	18.08.2008	ja	36	18.08.2011
			Atemschutz	28.08.2008	ja	36	28.08.2011
			Atemschutz	26.09.2008	ja	36	26.09.2011
			Atemschutz	18.03.2008	ja	36	18.03.2011
			Atemschutz	11.03.2009	ja	36	11.03.2012
			Atemschutz	29.09.2008	ja	36	29.09.2011
			Atemschutz	11.10.2007	ja	36	11.10.2010
			Atemschutz	20.02.2008	ja	36	20.02.2011
			Atemschutz	02.03.2009	ja	36	02.03.2012
			Atemschutz	22.04.2010	ja	12	22.04.2011
			Atemschutz	21.01.2010	ja	36	21.01.2013
			Atemschutz	19.03.2008	ja	36	19.03.2011
			Atemschutz	10.03.2008	ja	36	10.03.2011
			Atemschutz	25.09.2008	ja	36	25.09.2011
			Atemschutz	10.09.2007	ja	36	10.09.2010
			Atemschutz	11.11.2005	ja	88	31.03.2013
			Atemschutz	04.02.2010	ja	36	04.02.2013
			Atemschutz	16.04.2008	ja	36	16.04.2011



Kontakte

Mit dem Modul 'Kontakte' können beliebige Adressen verwaltet werden. Dazu gehören neben den Mitgliedern/Einsatzkräften auch Behörden, Lieferanten, Kunden, Veranstaltungsteilnehmer u.a.m.

Jeder Firmenadresse können beliebig viele Mitarbeiter zugeordnet werden.

Adressen können beliebigen Gruppierungen (Verteiler-Listen) zugeordnet werden.

Aktion	Typ	Suchbegriff	Strasse	P.I.Z. Ort
<input type="checkbox"/>	<input type="checkbox"/>	AEIG Austria GmbH	Bldgasse 10	6850 Dornbirn
<input type="checkbox"/>	<input type="checkbox"/>	Arztammer Ärztekammer für Vorarlberg	Schulgasse 17	6850 Dornbirn
<input type="checkbox"/>	<input type="checkbox"/>	AF		4020 Linz
<input type="checkbox"/>	<input type="checkbox"/>	AGÄ Pircher	Landstraße 48	6971 Hard
<input type="checkbox"/>	<input type="checkbox"/>	AGFA GmbH für Kopiergeräte	Mitterweg 25a	6020 Innsbruck
<input type="checkbox"/>	<input type="checkbox"/>	Agrargemeinschaft Altenstadt		6800 Feldkirch
<input type="checkbox"/>	<input type="checkbox"/>	A		6973 Höchst
<input type="checkbox"/>	<input type="checkbox"/>	AHLBORN Mes- u. Regelungstechnik	Postfach 1250	8150 Holzkirchen
<input type="checkbox"/>	<input type="checkbox"/>	A		6850 Dornbirn
<input type="checkbox"/>	<input type="checkbox"/>	Aichner GmbH Stockteller & Werbeartikel	Herrschaftswiesen 4	6842 Koblach
<input type="checkbox"/>	<input type="checkbox"/>	Aichner GmbH Stockerei	Herrschaftswiesen 4	6842 Koblach
<input type="checkbox"/>	<input type="checkbox"/>	AK Arbeiterkammer für Vorarlberg	Widnau 2-4	6800 Feldkirch
<input type="checkbox"/>	<input type="checkbox"/>	Aku-Center Data Batterien	Leubundweg 42a	6800 Altenstadt
<input type="checkbox"/>	<input type="checkbox"/>	Ab		6923 Lauterach
<input type="checkbox"/>	<input type="checkbox"/>	Ab		6840 Götzis
<input type="checkbox"/>	<input type="checkbox"/>	Ab		6900 Bregenz
<input type="checkbox"/>	<input type="checkbox"/>	Ab		6900 Bregenz
<input type="checkbox"/>	<input type="checkbox"/>	Ab		6934 Sulzberg
<input type="checkbox"/>	<input type="checkbox"/>	Ab		6934 Sulzberg
<input type="checkbox"/>	<input type="checkbox"/>	Ab		6800 Feldkirch
<input type="checkbox"/>	<input type="checkbox"/>	Ab		6900 Bregenz
<input type="checkbox"/>	<input type="checkbox"/>	Ab		6922 Wofurt
<input type="checkbox"/>	<input type="checkbox"/>	Ab		6850 Dornbirn
<input type="checkbox"/>	<input type="checkbox"/>	Ab		6780 Bartholomäberg
<input type="checkbox"/>	<input type="checkbox"/>	Ab		6780 Bartholomäberg
<input type="checkbox"/>	<input type="checkbox"/>	Ab		6773 Vandans
<input type="checkbox"/>	<input type="checkbox"/>	Ab		9981 Großdorf



Einsätze, Dienste und Tätigkeiten bei Einsatzkräften

Für jede Einsatzkraft werden die absolvierten Einsätze, Dienste, Veranstaltungen, Übungen und Tätigkeiten detailliert aufgezeigt.

- Übersicht aller geleisteten Einsätze/Dienste
- Einsatzdauer
- Einsatzfunktion
- div. Angaben zum Einsatz

von	bis	Dauer [h]	Typ	Dienststelle	Bezeichnung	Art
20.03.2008 20:00	20.03.2008 21:30	1,50	Veranstaltung		Übung/Probe	Teilnehmer
04.03.2008 10:50	04.03.2008 11:00	0,17	Einsatz		Rosenwabel	Maschnist
01.03.2008 19:00	01.03.2008 21:00	2,00	Veranstaltung		Jahreshauptversammlung	Teilnehmer
26.02.2008 05:55	26.02.2008 06:20	0,08	Einsatz			Feuerwehrmann
21.02.2008 20:00	21.02.2008 21:30	1,50	Veranstaltung		Übung/Probe	Leitung
19.02.2008 19:00	19.02.2008 21:00	2,00	Veranstaltung		Schulung	Leitung
15.02.2008 20:00	15.02.2008 21:30	1,50	Veranstaltung		Schulung	Leitung
10.02.2008 18:15	10.02.2008 22:00	3,75	Dienst			Mannschaft
18.01.2008 20:00	18.01.2008 22:00	2,00	Veranstaltung		Schulung	Leitung
17.01.2008 19:00	17.01.2008 22:00	3,00	Tätigkeit		Büroarbeiten	
14.01.2008 18:00	14.01.2008 19:30	1,50	Tätigkeit		Büroarbeiten	



Einsätze, Dienste, Veranstaltungen und Tätigkeiten

Das Leistungsspektrum einer Feuerwehr besteht aus Einsätzen, Diensten (Brandwachen), Veranstaltungen (Übungen, Proben) sowie Tätigkeiten einzelner Mitglieder (zB Schriftführer, Gerätewart) der Feuerwehr.

Zu jedem Einsatz können

- Stammdaten
- Mannschaft
- Fahrzeuge und Geräte
- Einsatzablauf
- Statistik-Angaben
- beteiligte Fremd-Organisationen
- Dokument und Bilder erfasst werden.

Die detaillierte Erfassung dieser Leistungen bildet die Grundlage für die Erstellung von Abrechnungen sowie aussagekräftigen Auswertungen und Tätigkeitsberichten.

- Einsätze erfassen/ändern
- Einsatzberichte/Protokoll-Upload
- Einsatzberichte weiterleiten
- Liste mit Verdienstentgang (Auszahlungsbeleg, Buchung in Kassabuch)

Drucken:

- Einsatzbericht Detail
- Einsatzliste pro Abteilung und Zeitraum von-bis
- Einsatzliste nach Einsatzart

Aktiv	Erst-Alarmierung	Dienststelle	Ort	Leist.-Nr.	Kat.	Typ. Nachb.	Stressen/Objekt	Weiterf.
<input type="checkbox"/>	23.05.2010 14:49	Dornbirn	Dornbirn	F10004655	Brandel...	nein	M...	OF/BTF
<input type="checkbox"/>	23.05.2010 02:47	Dornbirn	Dornbirn	F10004650	Brandel...	nein	Ed...	OF/BTF
<input type="checkbox"/>	21.05.2010 21:42	Dornbirn	Dornbirn	F10004627	Brandel...	nein	Lu...	OF/BTF
<input type="checkbox"/>	19.05.2010 14:13	Dornbirn	Dornbirn	F10004573	Brandel...	nein	m...	OF/BTF
<input type="checkbox"/>	17.05.2010 04:42	Dornbirn	Dornbirn	F10004534	Brandel...	nein	S...	OF/BTF
<input type="checkbox"/>	14.05.2010 15:05	Dornbirn	Dornbirn	F10004501	Tech. E...	nein		OF/BTF
<input type="checkbox"/>	14.05.2010 14:23	Dornbirn	Dornbirn	F10004500	Tech. E...	nein		OF/BTF
<input type="checkbox"/>	13.05.2010 12:32	Dornbirn	Dornbirn	F10004490	Brandel...	nein		OF/BTF
<input type="checkbox"/>	11.05.2010 13:11	Dornbirn	Dornbirn	F10004425	Tech. E...	nein		OF/BTF
<input type="checkbox"/>	11.05.2010 08:13	Dornbirn	Hohenems	F10004414	Brandel...	nein		OF/BTF
<input type="checkbox"/>	09.05.2010 06:16	Dornbirn	Dornbirn	F10004380	Tech. E...	nein		OF/BTF
<input type="checkbox"/>	08.05.2010 04:08	Dornbirn	Dornbirn	F10004349	Brandel...	nein	S...	OF/BTF
<input type="checkbox"/>	07.05.2010 04:52	Dornbirn	Dornbirn	F10004316	Tech. E...	nein	Do...	OF/BTF
<input type="checkbox"/>	06.05.2010 19:50	Dornbirn	Dornbirn	F10004312	Tech. E...	nein	L...	OF/BTF
<input type="checkbox"/>	06.05.2010 15:25	Dornbirn	Dornbirn	F10004309	Tech. E...	nein	E...	OF/BTF
<input type="checkbox"/>	05.05.2010 06:10	Dornbirn	Dornbirn	F10004255	Brandel...	nein	M...	OF/BTF
<input type="checkbox"/>	04.05.2010 08:00	Dornbirn	Dornbirn	F10004230	Tech. E...	nein	F...	OF/BTF
<input type="checkbox"/>	03.05.2010 07:27	Dornbirn	Dornbirn	F10004183	Tech. E...	nein	F...	OF/BTF
<input type="checkbox"/>	02.05.2010 15:19	Dornbirn	Dornbirn	F10004180	Tech. E...	nein	V...	OF/BTF
<input type="checkbox"/>	26.04.2010 12:41	Dornbirn	Dornbirn	F10004025	Brandel...	nein	M...	LFV
<input type="checkbox"/>	25.04.2010 20:56	Dornbirn	Dornbirn	F10004015	Brandel...	nein	L...	LFV
<input type="checkbox"/>	23.04.2010 03:41	Dornbirn	Dornbirn	F10003967	Brandel...	nein	Dr...	LFV
<input type="checkbox"/>	22.04.2010 09:49	Dornbirn	Dornbirn	F10003937	Brandel...	nein	Ar...	LFV
<input type="checkbox"/>	19.04.2010 07:11	Dornbirn	Dornbirn	F10003838	Brandel...	nein	H...	LFV
<input type="checkbox"/>	16.04.2010 14:35	Dornbirn	Dornbirn	F10003798	Brandel...	nein	K...	LFV
<input type="checkbox"/>	16.04.2010 03:06	Dornbirn	Dornbirn	F10003783	Tech. E...	nein	S...	LFV
<input type="checkbox"/>	15.04.2010 14:16	Dornbirn	Dornbirn	F10003774	Brandel...	nein	S...	LFV

FW Einsatz bearbeiten | Brandeinsatz 2010/1145

Stammdaten | Mannschaft | Material | Nachb. Hilfen | Brand | Organisations | Gerätee | Dokumente | Bilder

Leistefahrer Jahr/Vr: 2010 | F104230

Erst-Alarmierung: 17.05.2010 04:42 | F3 x2 DORNBIERN | Log Brandausbruch | 18 Personen in der Wohnung brennen | erstere Meldungen | Dokument anzeigen

Einsatz übernommen (34): 17.05.2010 04:42 | Rufempfänger (Pager)

Aufahrt 1, Fahrtweg: 17.05.2010 04:42

Anw. Einsatzort (33): 17.05.2010 04:48

wieder Einsatzbereit (31): 17.05.2010 04:50

Einsatz Ende: 17.05.2010 06:20

Dienststelle: Dornbirn

Einsatz Ort: Dornbirn

Stressen/Objekt: 47 | 9

Koordinaten WGS84 N/E [°]:

Alarmart: Echtdamm

Einsatzablauf: Wohnungsbau, Wohnung in Vollbrand, mehrere Personen auf dem Dach zu retten, Gesamt: 18 Personen gerettet + 4 Personen in Krankenhaust.

Bemerkung:

Weiterleitung: OF/BTF

Erstellen-Anonym: 2010-05-18 10:20

Änderungsdatum/Benutzer: 2010-05-17 03:00

Erstellungsdatum/Benutzer:

abbrechen | speichern | speichern & zurück



Materialverwaltung - Fahrzeuge, Geräte und Bekleidung

In der Materialverwaltung können Fahrzeuge, Kommunikationsgeräte, Atemschutzgeräte, Bekleidung und sonstige Materialien verwaltet werden.

Sämtliches Material kann entweder Personen, Fahrzeugen (Laderäume), Räumen oder Standorten zugeteilt werden.

Weitere Funktionen sind:

- Überprüfungs-, Wartungs- und Ausscheidetermine
- ToDo-Liste für Material- und Geräewart
- Einsätze/Dienste pro Fahrzeug bzw. Gerät
- Bestellsystem für Material-Einkauf

Drucken:

- Liste Geräte nach Einsatzart für Zeitraum von-bis mit Einsatz-Stunden
- Liste Geräte nach Dienstart für Zeitraum von-bis mit Einsatz-Stunden
- Liste Geräte mit Überprüfungs- und Wartungsterminen
- Barcodes

Aktion	Bezeichnung	Kennzeichen	Klasse 2	Standort	Dienststelle
<input type="checkbox"/>	Beleuchtung	V 99.350	Sonstige / Eigenbau	Zentrale	Dornbirn
<input type="checkbox"/>	BLF	DO-738CA	Berglandlöschfahrzeug	Gerätehaus Ebnet	Dornbirn
<input type="checkbox"/>	DLK 23/12	DO-1 HGJ	Drehleiter mit Korb	Zentrale	Dornbirn
<input type="checkbox"/>	E-Generator	DO-468C	Sonstige / Eigenbau	Zentrale	Dornbirn
<input type="checkbox"/>	GSF	DO-8 DMI	Gefahrstofffahrzeug	Zentrale	Dornbirn
<input type="checkbox"/>	KDO	DO-605BH	Kommandofahrzeug	Zentrale	Dornbirn
<input type="checkbox"/>	KDOF	DO-467AI	Kommandofunkfahrzeug	Zentrale	Dornbirn
<input type="checkbox"/>	KLF 1	DO-9 CNL	Kleinlöschfahrzeug	Zentrale	Dornbirn
<input type="checkbox"/>	KLF 2	V 98.383	Kleinlöschfahrzeug	Gerätehaus Hatlerdorf	Dornbirn
<input type="checkbox"/>	KLF 6	DO-9 AK	Kleinlöschfahrzeug	Gerätehaus Kehlegg	Dornbirn
<input type="checkbox"/>	KLF 7	DO-8 CNL	Kleinlöschfahrzeug	Gerätehaus Watzenegg	Dornbirn
<input type="checkbox"/>	KLF 8	V 84.212	Kleinlöschfahrzeug	Gerätehaus Ebnet	Dornbirn
<input type="checkbox"/>	LAST 1	DO-3 IMH	Versorgungsfahrzeug	Zentrale	Dornbirn
<input type="checkbox"/>	MTF 1	DO-305CJ	Mannschaftstransportfa...	Zentrale	Dornbirn
<input type="checkbox"/>	MTF 2	V 98.003	Mannschaftstransportfa...	Zentrale	Dornbirn



Verein

Für die Verwaltung von Feuerwehr-Vereinen stehen folgende Funktionen zu Verfügung.

- Mitglieder erfassen/ ändern
- Mitgliedsbeitrag vorschreiben
- Mitgliedsbeitrag einbuchen (Zahlung buchen)
- Mitgliedsbeitrag Mahnung
- Vereinfunktionen
- Ehrungen
- Ehrungsvorschläge

Drucken:

- Mitgliederliste
- Telefonliste
- Funktionärsliste
- Zahlungsliste
- Mahnliste

Aktion	Status	Suchbegriff	Abteilung	Bezeichnung	Beitrag	von	bis
<input type="checkbox"/>		ABANA Sergej	Bregenz	Kinder	-	09.11.2004	-
<input type="checkbox"/>		ABDEL DAVEM Samy	Bregenz	Kinder	-	24.09.2004	-
<input type="checkbox"/>		Aberer Alexandra	Hohenems	Aktiv-Mitglied	-	01.01.1990	-
<input type="checkbox"/>		Aberer Christian	Götzis	Aktiv-Mitglied	-	28.06.2004	-
<input type="checkbox"/>		Adlassnigg Fabio	Götzis	Unterstützer	-	30.06.2003	-
<input type="checkbox"/>		Aigner Mathias	Nenzing	Aktiv-Mitglied	-	01.07.2005	-
<input type="checkbox"/>		AKTUNA Ugo	Bregenz	Aktiv-Mitglied	-	02.09.2004	-
<input type="checkbox"/>		ALBERTANI Christina	Bregenz	Kinder	-	09.11.2004	-
<input type="checkbox"/>		albertani David	Bregenz	Kinder	-	01.10.2005	-
<input type="checkbox"/>		Altlinger Adolf	Dornbirn	Unterstützer	-	01.01.1969	-
<input type="checkbox"/>		ALBRECHT Andreas	Bregenz	Kinder	-	22.11.2002	-
<input type="checkbox"/>		ALBRECHT Klaus	Bregenz	Kinder	-	16.05.1988	-
<input type="checkbox"/>		ALBRECHT Markus	Bregenz	Kinder	-	16.05.1988	-
<input type="checkbox"/>		Albrich Claudia	Dornbirn	Unterstützer	-	01.01.1998	-
<input type="checkbox"/>		ALFARI Simone	Dornbirn	Aktiv-Mitglied	-	15.01.2006	-



Lehrgangsverwaltung

Eine umfangreiche Lehrgangsverwaltung mit allen Funktionen für die Durchführung von Lehrgängen auf Kreis- oder Landesebene.

- Lehrgangsstammdaten
- Online-Anmeldung mit Prüfung der Voraussetzungen
- Einladung, Absage
- Stundenpläne für Ausbilder, Räume, Ressourcen
- Anwesenheitskontrolle
- Benotung
- Zeugnisse, Bestätigungen

Aktion	von	bis	Bezeichnung	Status	max	ang	ml	vor
	07.04.2008 08:00	09.04.2008 17:00	Atemschutz	abgeschlossen	32	28		
	08.04.2008 19:00	08.04.2008 22:00	Kommandanteninformationsabend TEST	geplant	50	17		30
	08.04.2008 19:00	08.04.2008 22:00	Kommandanten-Information	abgeschlossen	66	47		
	09.04.2008 19:00	09.04.2008 23:00	Atemluftfullstellenpersonal	abgeschlossen	57	29		
	10.04.2008 08:00	11.04.2008 17:00	Jugendbetreuer-Grundausbildung	abgeschlossen	20	19		
	10.04.2008 19:00	10.04.2008 22:00	Kommandanten-Information	abgeschlossen	66	57		
	14.04.2008 08:00	18.04.2008 17:00	Gruppenkommandanten	abgesagt	36			
	15.04.2008 19:00	15.04.2008 22:00	Kommandanten-Information	abgeschlossen	66	49		
	16.04.2008 19:00	16.04.2008 23:00	Atemluftfullstellenpersonal	abgeschlossen	57	34		
	21.04.2008 08:00	22.04.2008 17:00	Sauerstoffschutzgeräte	abgeschlossen	20	17		
	23.04.2008 08:00	24.04.2008 17:00	Funk	abgeschlossen	30	29		
	28.04.2008 08:00	30.04.2008 17:00	Maschinist DL	abgeschlossen	16	13		
	07.05.2008 08:00	09.05.2008 17:00	Einsatzleiter I	geplant	40	15		
	13.05.2008 08:00	14.05.2008 17:00	Rettungsgeräte	geplant	32	34		
	15.05.2008 08:00	16.05.2008 17:00	Gefährliche Stoffe I	geplant	40	41		

Die Anmeldung zu Lehrgängen kann jede Feuerwehr selbständig vornehmen. Dabei werden vom System die erforderlichen Voraussetzungen (zB Vorgänger-Lehrgang erfolgreich absolviert, erforderliches Alter, Dienstgrad, Funktion, etc.) überprüft. Ausserdem kann die Anzahl der zu vergebenden Lehrgangsplätze nach Grösse der Feuerwehr festgelegt werden. Bei fehlenden Voraussetzungen ist eine Anmeldung nicht möglich. Der Lehrgangsverantwortliche kann dann über eine Teilnahme, Absage oder Verschiebung bestimmen. Sämtliche für die Durchführung von Lehrgängen erforderlichen administrativen Tätigkeiten werden unterstützt.



Feuerwehrverwaltung

In der Feuerwehrverwaltung werden sämtliche Daten über die Feuerwehr gespeichert:

- Feuerwehrhaus
- Kommandant
- Zustellarten
- Gründungsjahr
- Gerätehäuser
- Erreichbarkeiten
- Feuerwehrhaus / Feuerwachen / Gerätehäuser / Standorte
- Bankverbindungen
- Logo für Berichte
- Tarif-Ordnung
- Verwaltung / Erstellung Alarmplan
- Verwaltung Pager

Dienststelle bearbeiten - Dornbirn

Stammdaten | Stammdaten 2 | Standort | Personal

Name: Dornbirn
 Bezeichnung: Ortsfeuerwehr Dornbirn
 Straße / Hausnr.: Siegfried-Fußeneger-Straße 2
 Objektbezeichnung: A 6850 Dornbirn
 Telefon mit Vorwahl: +43 5572 52300
 Telefax mit Vorwahl: +43 5572 28530
 EMail-Adresse:
 Internet-Adresse: feuerwehr.dornbirn.at
 Postanschrift: Ortsfeuerwehr Dornbirn
 z.N.: Siegfried-Fußeneger-Str 2
 Objektbezeichnung: A 6850 Dornbirn
 Adresse nicht im Straßen-Katalog

Auftraggeber/Gemeinde: 13937 Gemeinde Dornbirn
 Gründungsjahr: 1866
 Default-Ort (z.B. für Einsatz): Dornbirn

Ausbildungsmasse: Klasse 3 (groß)
 Förderwesen: Förderstufe III, Förderklasse II, Förderung [%] 0
 Jugend: 3a Heim
 Bemerkung: RG-Adresse: Amt der Stadt Dornbirn, Feuerwehr Dornbirn, Rathausplatz 2
 Logo:
 Wappen:
 abbrechen | speichern | speichern & zurück



GeoView mit Google-Maps

Die Integration von Google-Maps ermöglicht eine Reihe interessanter Darstellungen wie zB

- Einsatzkräfte nach Wohnort bzw. Arbeitsstelle
- Standorte von Fahrzeugen und Geräten
- Standorte von Feuerwachen und Geräte-Häusern
- geografische Verteilung der Einsätze
- u.a.m.

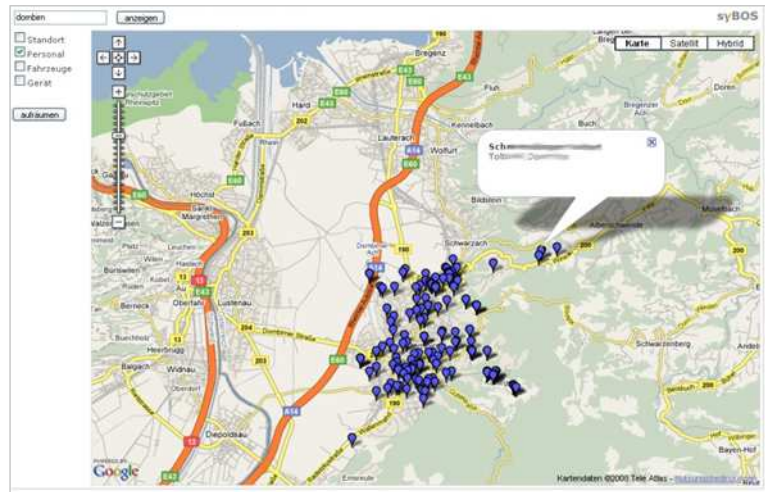

Brandschutzbedarfsplanung

Neue Möglichkeiten im Bereich Brandschutzbedarfsplanung - individuell pro Feuerwehrmann / frau kann die Verfügbarkeit für Tages- und Nachteinsätze zwischen Montag und Sonntag in syBOS erfasst und ausgewertet werden.

Bezogen auf den einzelnen Feuerwehrmann können die Wegzeiten vom Arbeits- bzw. Wohnort zum Gerätehaus festgelegt und sowohl nach dem Modell 'AGBF' als auch nach dem Modell 'WIBERA' ausgewertet werden.

	A	B	C	D	E	F	G	H	I	J	K	L	M	N	O	P	Q	R	S	T	U	V	W	X	Y	Z	
1		AGBF																									
2		Wibera																									
3																											
4	OF																										
5	FF Ebnthofen	495	15	306	120	6	65	369	296	31	114	33	49	358	100,0%	3,0%	61,8%	24,2%	1,2%	13,1%	74,5%	59					
6	Atenschutzgeräteträger	179	9	149	18	4	28	143	146	14	16	11	25	139	36,2%	2,8%	30,1%	3,6%	0,8%	5,7%	28,9%	29					
7	Meldengänger	374	14	304	53	8	85	299	294	30	47	33	48	388	75,6%	2,8%	61,4%	10,7%	1,2%	13,1%	60,4%	59					
8	Schlüssel	264	10	231	23	5	57	201	223	20	21	31	39	193	53,3%	2,0%	46,7%	4,6%	1,0%	11,5%	40,4%	45					
9	Führungskräfte	63	5	47	11	2	12	49	46	9	8	7	9	47	12,7%	3,0%	9,5%	2,2%	0,4%	2,4%	9,9%	9					
10	Ablkömmlich vom Arbeitsplatz	133	6	118	9	5	16	73	111	12	7	29	41	63	20,9%	1,2%	23,8%	1,8%	1,0%	11,1%	14,7%	23					
11	Schichtarbeiter	360	9	231	117	1	49	306	222	24	111	21	35	300	72,7%	1,8%	46,7%	23,6%	0,2%	9,9%	61,8%	44					
12																											
13	Führerschan A	115	3	96	16	1	21	93	91	10	14	8	21	86	23,2%	0,6%	19,4%	3,2%	0,2%	4,2%	18,8%	18					
14	Führerschan A1	164	6	139	19	2	29	133	130	18	16	15	25	124	33,1%	1,2%	28,1%	3,8%	0,4%	5,9%	26,9%	26					
15	Führerschan B	387	12	287	51	5	85	279	274	31	45	32	48	359	72,1%	2,4%	88,0%	10,7%	1,0%	13,1%	56,4%	55					
16	Führerschan BE	250	7	211	31	5	52	192	201	21	27	30	35	184	50,5%	1,4%	42,6%	6,3%	1,0%	10,5%	38,8%	40					
17	Führerschan C	188	9	155	22	4	38	144	150	17	19	20	28	138	38,0%	1,8%	31,3%	4,4%	0,8%	7,7%	29,1%	30					
18	Führerschan C1	259	11	217	29	4	59	184	212	20	25	31	40	186	52,3%	2,2%	43,8%	5,9%	0,8%	11,9%	39,2%	42					
19	Führerschan CIE	218	6	186	24	4	50	162	178	18	20	29	32	155	44,0%	1,2%	37,6%	4,8%	0,8%	10,1%	32,7%	36					
20	Führerschan F	1	1	1	1	1	1	1	1	1	1	1	1	1	0,2%	0,2%	0,2%	0,2%	0,2%	0,2%	0,2%	0,2%	0,2%	0,2%	0,2%	0,2%	0,2%
21	Führerschan CE	143	4	119	19	4	27	111	111	14	17	15	21	106	28,0%	0,8%	26,0%	3,8%	0,8%	5,5%	22,4%	22					
22	Führerschan D	11	8	3	1	1	9	8	8	1	2	1	1	9	2,2%	1,6%	0,6%	0,2%	0,2%	1,8%	1,1%	1,1%	1,1%	1,1%	1,1%	1,1%	1,1%
23	Führerschan D1	10	7	3	1	1	8	7	7	1	3	1	1	8	2,0%	1,4%	0,6%	0,2%	0,2%	1,6%	1,1%	1,1%	1,1%	1,1%	1,1%	1,1%	1,1%
24	Führerschan D1E	50	7	3	1	1	8	7	7	1	2	1	1	8	1,0%	1,4%	0,6%	0,2%	0,2%	1,6%	1,1%	1,1%	1,1%	1,1%	1,1%	1,1%	1,1%
25	Führerschan DE	9	6	3	1	1	7	6	6	1	2	1	1	7	1,8%	1,2%	0,6%	0,2%	0,2%	1,4%	1,1%	1,1%	1,1%	1,1%	1,1%	1,1%	1,1%
26	Führerschan L	312	11	260	38	4	61	244	250	27	32	30	40	233	63,0%	2,2%	52,5%	7,7%	0,8%	12,7%	49,2%	50					
27	Führerschan M	309	12	257	36	5	61	239	248	27	30	31	44	230	62,4%	2,4%	51,9%	7,3%	1,0%	12,3%	48,2%	50					
28	Führerschan T	186	8	155	23	3	35	146	147	20	17	17	31	136	37,6%	2,2%	51,9%	4,6%	0,6%	7,1%	29,5%	29					
29	Führerschan S	18	1	13	5	3	14	14	14	3	1	4	12	12	3,6%	0,2%	2,6%	0,8%	0,6%	4,8%	2,8%	2,8%	2,8%	2,8%	2,8%	2,8%	2,8%

Damit ist für den Kommandanten der Feuerwehr auf einen Blick ersichtlich, welche und wieviel Einsatzkräfte - untergliedert nach Funktionen wie zB Atenschutzträger, Maschinist, etc. - in der jeweiligen Zeitspanne zur Verfügung stehen werden.



Dokumenten-Management (DMS)

Die zentrale Verwaltung von beliebigen Dokumenten (Word, Excel, PDF, Fotos) kann mit dem syBOS-Dokumenten-Managementsystem erfolgen. Dokumente können einfach hochgeladen, verschlagwortet und für eine bestimmte Zugriffsgruppe freigegeben werden. Die Suche nach diesen Dokumenten ist so einfach wie eine 'Google-Suche', einfach Stichwort eingeben und schon erhält man eine Trefferliste. Alternativ ist auch die Suche in einer Verzeichnisstruktur möglich.

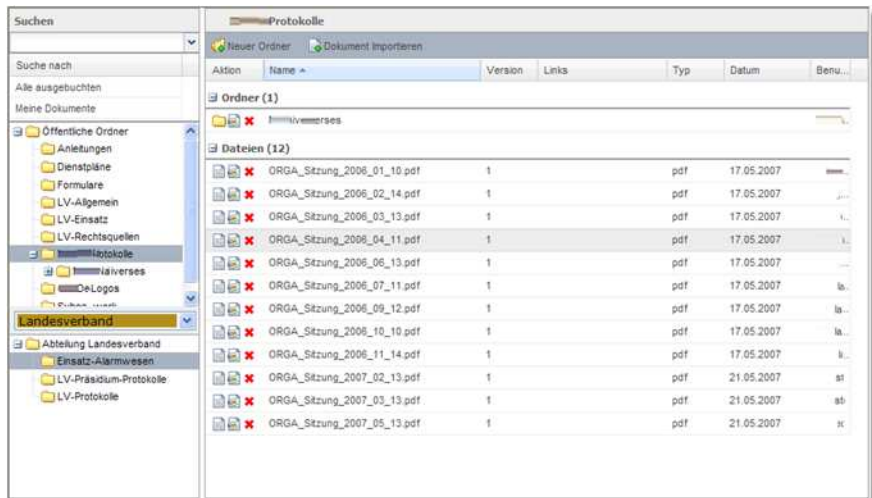

Alle Dokumente werden revisionsicher gespeichert, Änderungen an bestehenden Dokumenten werden als neue Version hinzugefügt.



Auswertungen und Statistik

Umfangreiche Auswertungen in tabellarischer und grafischer Darstellung sowie Export-Möglichkeiten in MS-Excel

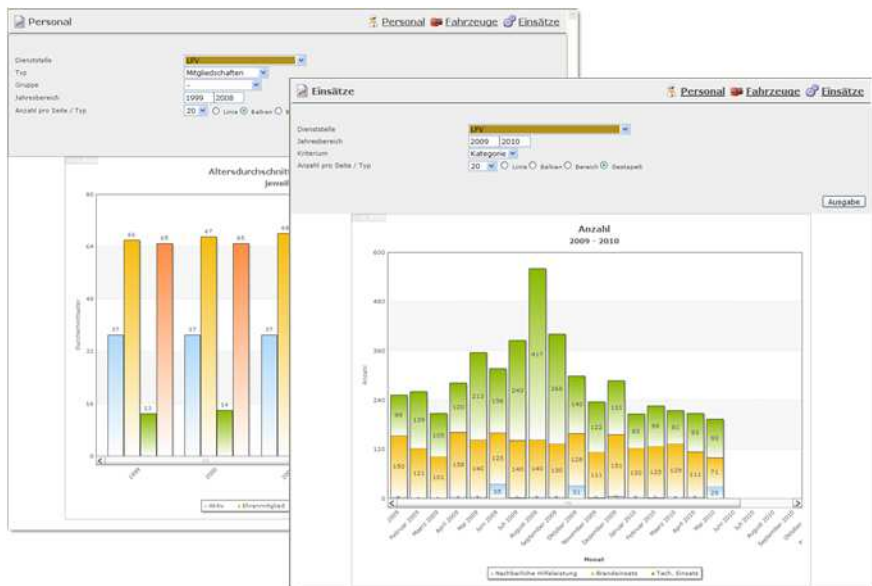



Berechtigungssystem

Der Zugriff auf die Daten wird über eine Berechtigungsmatrix aus Rollen und Abteilungen gesteuert. Die einzelnen Berechtigungen wie zB anzeigen, ändern oder löschen von Datensätzen wird dabei auf Modulebene in Rollen zusammengefasst und zusammen mit der Abteilung dem einzelnen Benutzer zugeordnet. Damit kann mit minimalem Administrationsaufwand ein sehr feinstufiges Zugriffskonzept implementiert werden.

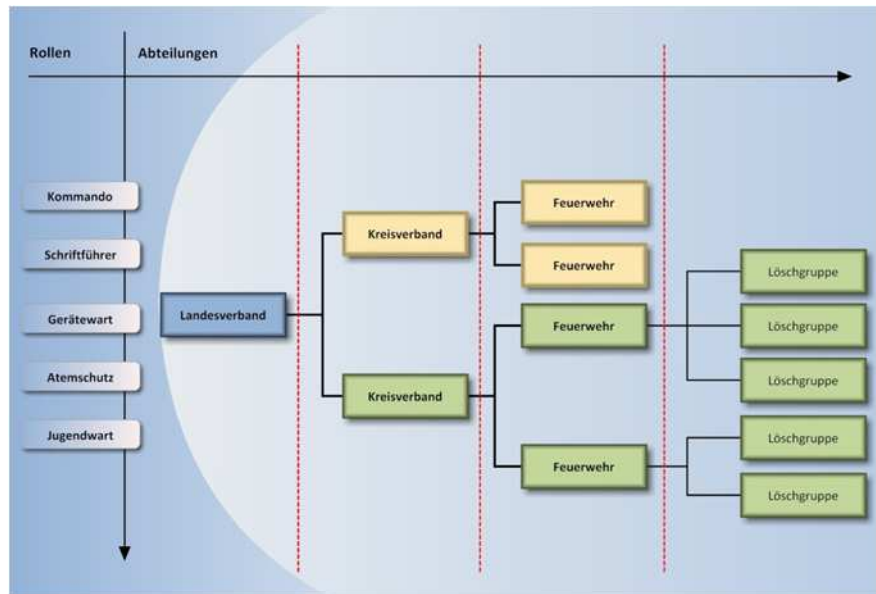

Für jede Ebene in der Hierarchie kann bestimmt werden, wer welche Daten anzeigen, ändern oder löschen darf.



SMS

Für eine schnelle und kostengünstige Kommunikation dient das integrierte SMS-Modul von syBOS. Mit wenigen Handgriffen können SMS-Nachrichten an einzelne Empfänger oder Empfänger-Gruppen versendet werden.



Leitstellen-Integration

Bei Bedarf kann syBOS mit den Systemen einer Leitstelle einen Datenabgleich durchführen. Über die entsprechenden Schnittstellen können sowohl Einsatz- als auch Alarmierungsinformationen ausgetauscht werden. Diese Integration wird jeweils in Zusammenarbeit mit dem entsprechenden Leitstellenbetreiber sowie dem Anbieter der Leitstellen-Software individuell realisiert.



Objekt- und Gebäudeverwaltung

Damit können relevante Informationen zu Gebäuden und Objekten verwaltet und im Einsatzfall abgerufen werden. Dazu zählen beispielsweise bei Gebäuden Zufahrts- und besondere Gefahrenhinweise, Ansprech- und Kontaktpersonen, Gefahrenpotential sowie ggf. Hinweise zur Brandmeldeanlage. Ebenfalls enthalten ist die Verwaltung von Hydranten und Wasserentnahmestellen sowie Geräten, die regelmässig von der Feuerwehr zu überprüfen und/oder zu warten sind (zB Feuerlöscher im gemeindeeigenen Bereich).



Vorbeugender Brandschutz

Für die Tätigkeiten im vorbeugenden Brandschutz steht ein eigenes Modul zur Verfügung.



Preise

Die Preise für die syBOS Feuerwehrverwaltung richten sich nach folgenden Parametern

- Anzahl Organisationseinheiten (Feuerwehren, Löschgruppen, Abteilungen)
- Anzahl aktive Einsatzkräfte
- eingesetzte Module und Services

und bestehen in der Regel aus einer einmaligen Einrichtungsgebühr sowie monatlichen Gebühren für das Hosting.



Zusammenfassung

- EIN integriertes System für ALLE Ebenen und Bereiche der Feuerwehr
- einheitlicher Datenbestand – einmal erfassen, mehrfach nutzen
- jederzeitiger Zugriff für alle berechtigten Benutzer an jedem PC mit Internet-Anschluss – in der Feuerwehr, im Büro, zu Hause ...

syBOS – das ist Software, Service und Support !



Technische Daten

Der Betrieb der Anwendung erfolgt als sog. „Software-as-a-Service-Providing“ (SaaS) in unserem Internet-Rechenzentrum. Wir sorgen für einen störungsfreien Betrieb der Programme, Wartung und Reorganisation der Datenbanken und kümmern uns um die tägliche Datensicherung.

Webserver

- Linux
- Apache
- mySQL | MariaDB
- PHP7

Mailserver

- POP3s
- SMTP
- IMAPs
- WebMail

Druckausgaben

- PDF
- RTF

Schnittstellen

- Einsatzleitsysteme
- Atemschutzprüfstände
- Content-Management-Systeme (Homepage)

Client

- Internet Explorer | Edge
- FireFox
- Google Chrome
- Internet-Zugang (DSL empfohlen)

SMS-Gateway

- Einzel- und Massenversand von SMS
- Benachrichtigungssystem

Export

- Microsoft Excel XLSX

Verschlüsselung

- SSL-Verschlüsselung

Version 3.0, März 2018

© 2005 - 2018 SOLARYS Informatik GmbH ° Alle Rechte vorbehalten. ° Angaben ohne Gewähr. (2018/03)

www.sybos.net

SOLARYS Informatik GmbH
Vorarlberger Wirtschaftspark
A 6840 Götzis

Telefon: +43 5523 53114-0
Internet: www.solarys.com

 **syBOS**